

COMUNE DI STRADELLA

Provincia di PAVIA

AllegatoA..... al
n. 908... di Raccolta

















PLANIMETRIA GENERALE: scala 1:200



231

APPARTAMENTI di Via Trento n° 42 - Via Chiozzi STRADELLA

Foglio n° mappale

- | | | | |
|---|---|---|---|
|  | Sub. 01 bene comune non censibile, cortile, ingresso e vano scala |  | Sub. 14 APPARTAMENTO (PT)
<i>Proprietà: CORNE LIA S.R.L.</i> |
|  | Sub. 02 bene comune non censibile, cortile, ingresso e vano scala |  | Sub. 15 APPARTAMENTO (P1) (P2)
<i>Proprietà: FACCIO</i> |
|  | Sub. 03 APPARTAMENTO (PT)
<i>Proprietà: CALATRONI</i> |  | Sub. 16 APPARTAMENTO (P1) (P2)
<i>Proprietà: FACCIO</i> |
|  | Sub. 04 APPARTAMENTO (PT)
<i>Proprietà: VERCESI</i> |  | Sub. 17 APPARTAMENTO (P1) (P2)
<i>Proprietà: FACCIO</i> |
|  | Sub. 05 APPARTAMENTO (PT) (S1)
<i>Proprietà: USAI</i> | | |
|  | Sub. 06 APPARTAMENTO (P1)
<i>Proprietà: BRE&A - FRANCHINI</i> | | |
|  | Sub. 07 APPARTAMENTO (P2)
<i>Proprietà: TAMANZI</i> | | |
|  | Sub. 08 APPARTAMENTO (P2)
<i>Proprietà: ORLANDI</i> | | |
|  | Sub. 09 APPARTAMENTO (P2)
<i>Proprietà: TRENTI</i> | | |
|  | Sub. 10 APPARTAMENTO (PT3)
<i>Proprietà: MONTECUCCO</i> | | |
|  | Sub. 11 Area scoperta prop. escusiva sub. 14 (PT)
<i>Proprietà: CORNE LIA S.R.L.</i> | | |
|  | Sub. 12 Posto macchina scoperto (PT)
<i>Proprietà: CORNE LIA S.R.L.</i> | | |
|  | Sub. 13 Posto macchina scoperto (PT)
<i>Proprietà: BRE&A - FRANCHINI</i> | | |



Studio tecnico
Geom. LOMBARDINI CLAUDIO
Via Pietro Bianchi n. 4
27049 Stradella (PV)
tel. e fax 0385/245493

VIA CHIOZZI

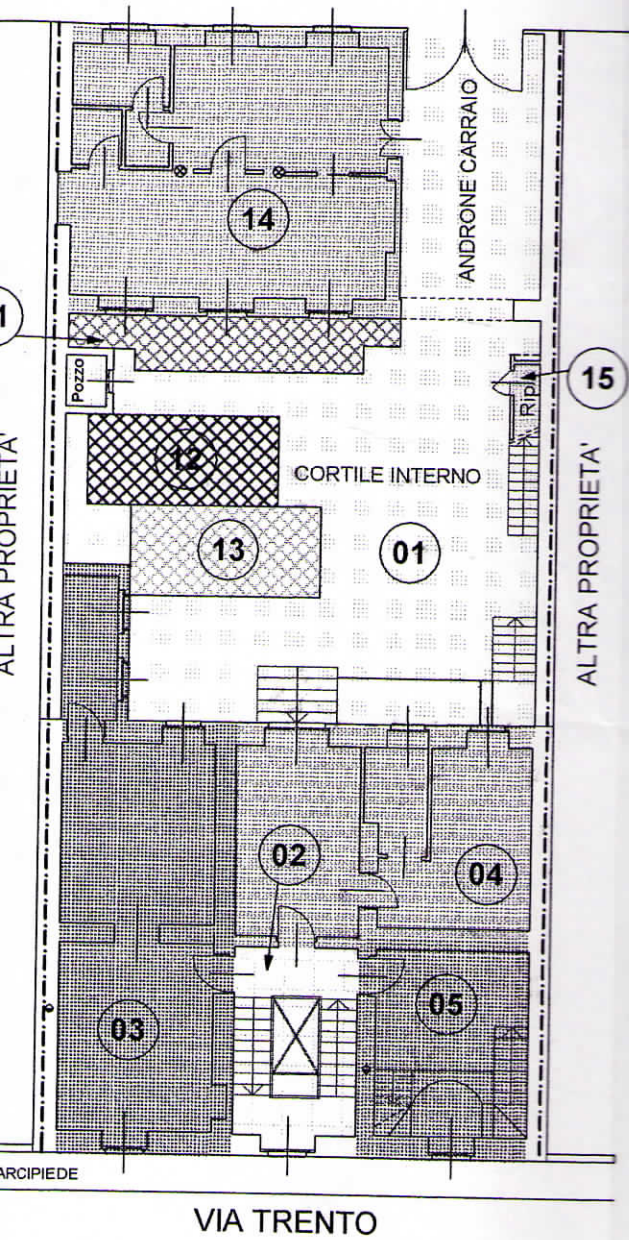

VIA TRENTO

PIANTA PIANO TERRA

Scala 1:200

VIA CHIOZZI

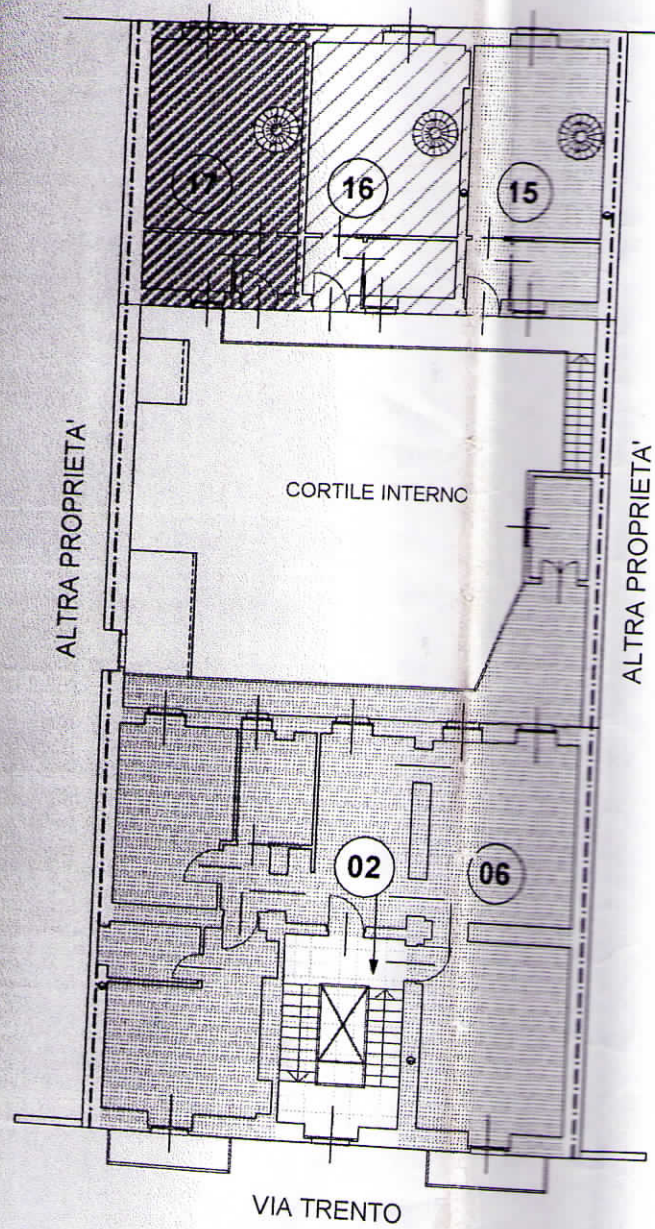

VIA TRENTO

PIANTA PIANO PRIMO

VIA CHIOZZI

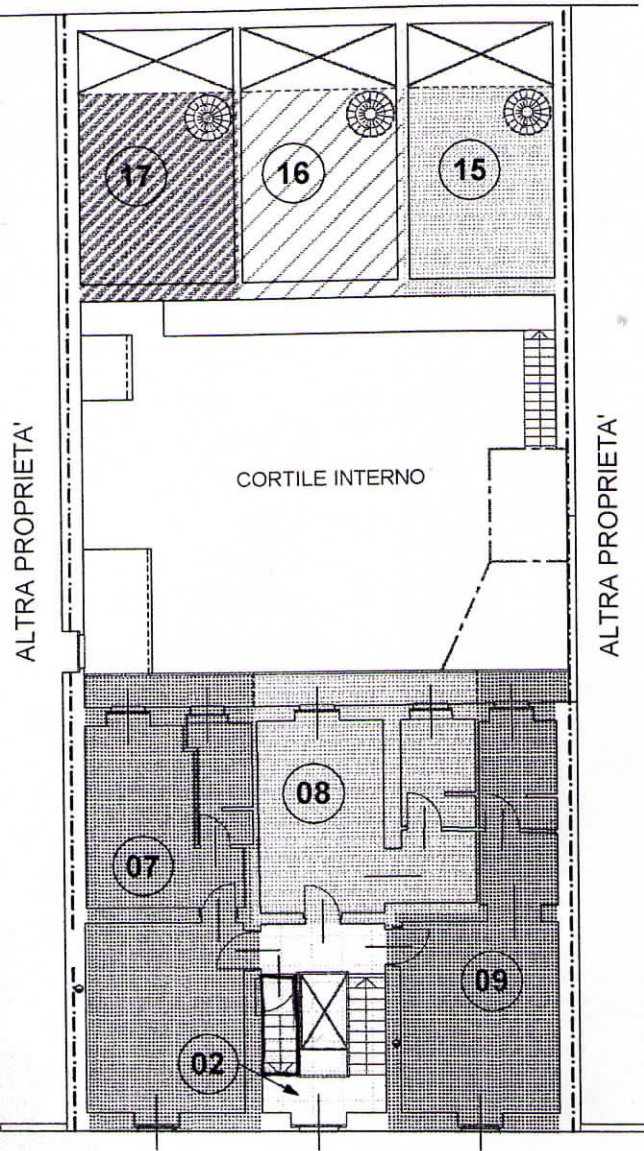

VIA TRENTO

PIANTA PIANO SECONDO

Fin - see brief file
Ernesto Maria
Mario Bondi M



VIA CHIOZZI

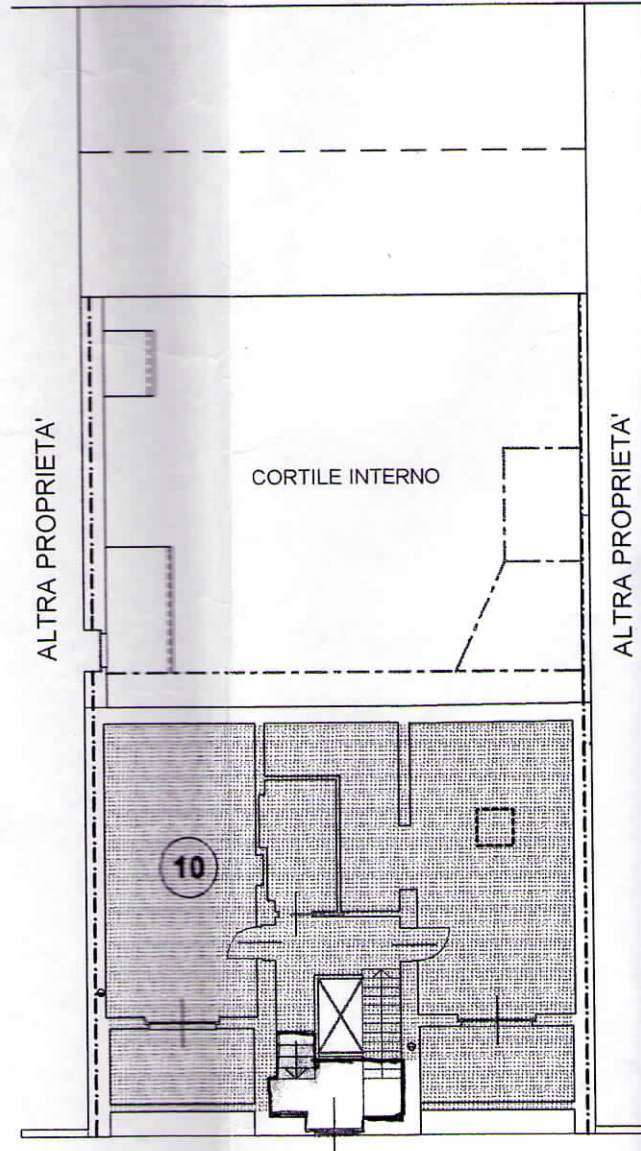

VIA TRENTO

PIANTA PIANO TERZO

ESIDENZIALE VIA TRENTO n. 42 - VIA CHIOZZI

ILLESIMALE GENERALE



nazione	PROPRIETA'	Sup. virtuale.	Mill. propr	firma
abitazione	CALATRINI	46.37	75.19	
abitazione	VERCESI	37.41	60.66	
tegozio	USAI	59.26	96.09	
abitazione	BRERA-FRANCHINI	108.25	175.53	
abitazione	TAMANZI	45.08	73.09	
abitazione	ORLANDI	28.79	46.68	
abitazione	TRENTI	33.05	53.59	
Abitazione	MONTECUCCO	75.90	123.07	
Ufficio	CORNELIA S.R.L.	56.98	92.39	
posto auto	CORNELIA S.R.L.	3.60	5.84	
posto auto	BRERA-FRANCHINI	3.60	5.84	
Abitazione	FACCIO	38.24	62.01	
Abitazione	FACCIO	40.09	65.01	
Abitazione	FACCIO	40.09	65.01	
TOTALE		616.71	1.000,00	

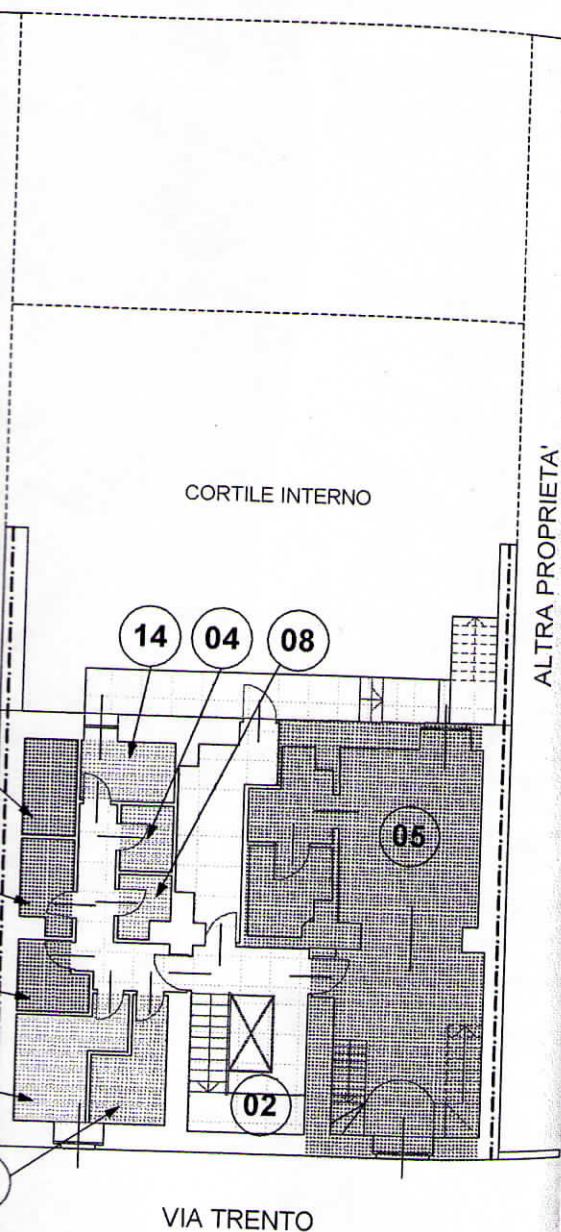

**PIANTA PIANO PRIMO
SOTTOSTRADA**

Il tecnico



Manfredi Franflex
esfer Alen Bl



COMUNE DI STRADELLA

PROVINCIA DI PAVIA

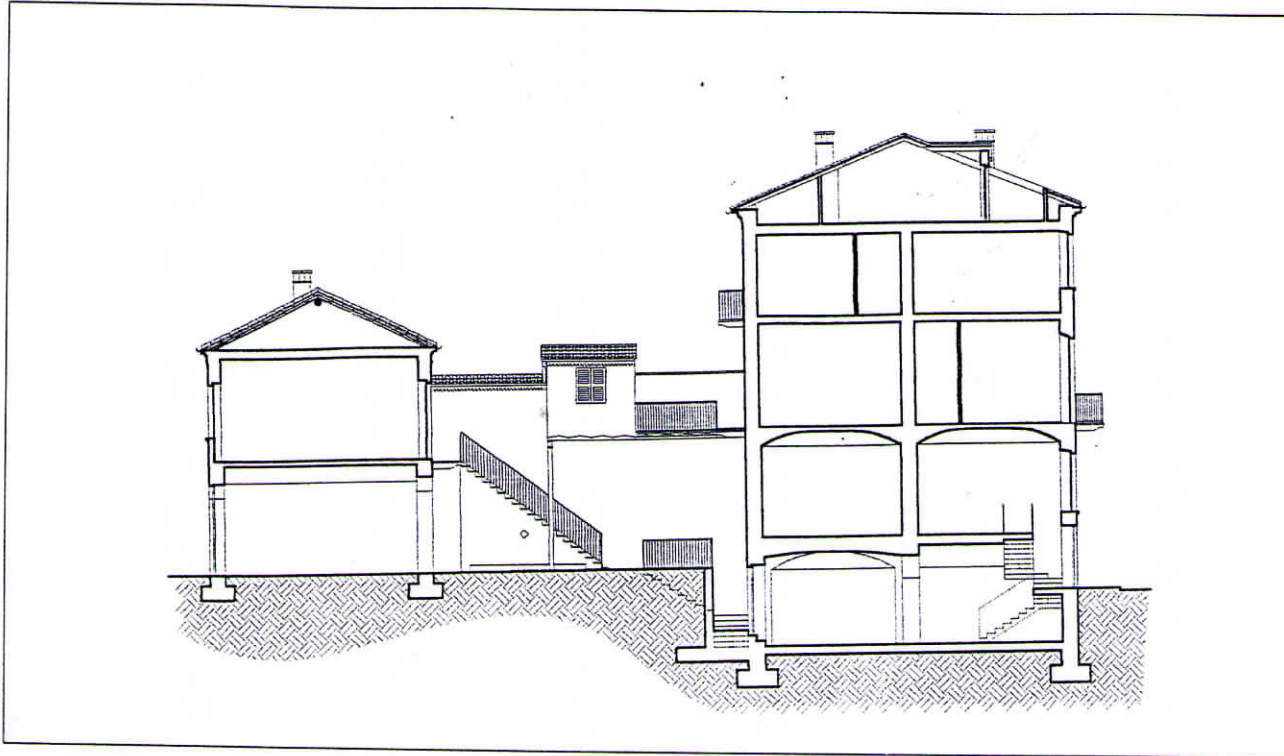

Progetto di ristrutturazione edilizia del complesso residenziale
sito a Stradella in via Trento n. 42

DOCUMENTAZIONE FOTOGRAFICA

IL PROGETTISTA E D.L.

Arch. Paola Maria Montecucco



LA PROPRIETA'

R. RODALI S.R.L.
Via Buonarroti, 64
20064 GORGONZOLA (MI)
Part. IVA 031/2860964



Gennaio 2003

Progettista: Architetto **PAOLA MARIA MONTECUCCO**
Via XXVI Aprile n. 56, 27049 Stradella (PV) – Iscrizione Ordine Architetti Pavia n. 340







... ALBERTO







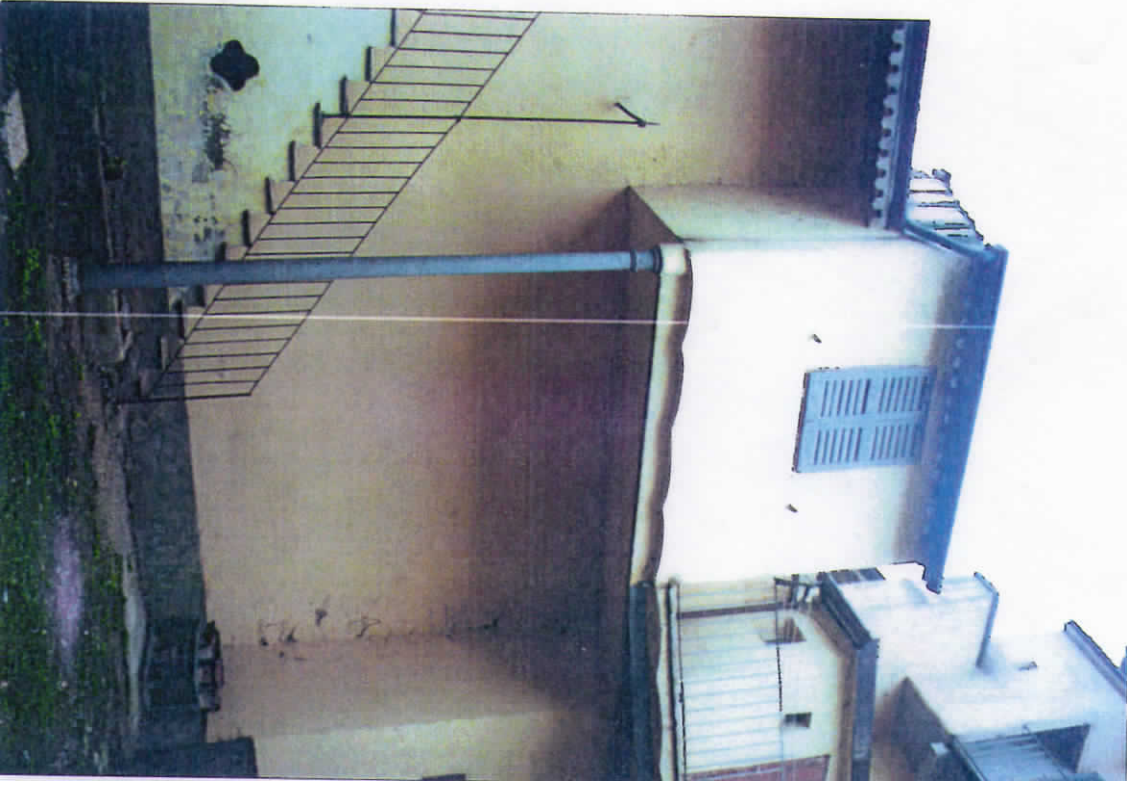









PROSPETTI CORTILE INTERNO







COMUNE DI STRADELLA
Provincia di Pavia

La presente copia redatta in forma fotostatica consta di n. 8 (otto) fogli ed è stata debitamente collazionata con l'originale depositato presso l'Ufficio Tecnico.

Stradella, li - 4 LUG 2013

L'ADDETTO



Baroni Bob

NUOVO CATASTO EDILIZIO URBANO

ELABORATO PLANIMETRICO (relativo al tipo mappale n. 5309 del 24-1-86)

Comune di STRADELLA Sezione foglio 16

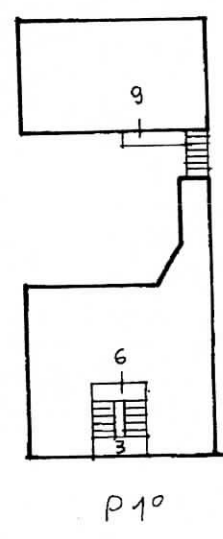
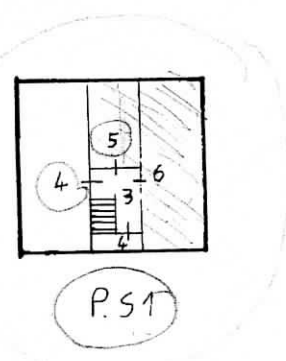
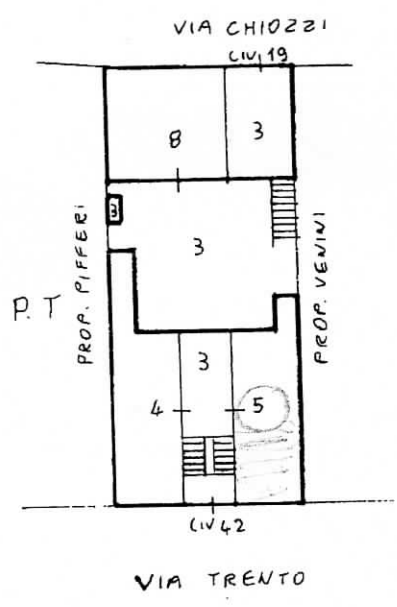
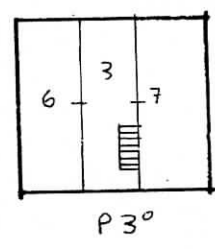
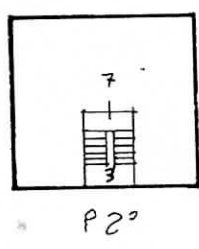
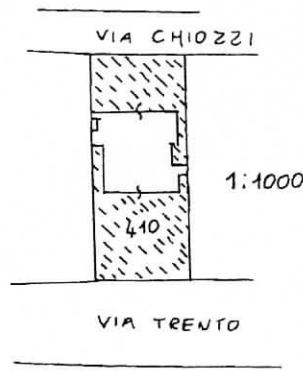

LEGENDA MAPP. 410

- sub. 3) BENE COMUNE NON CENSIBILE (INGRESSO - CORTILE - VANO SCALE - POZZO)
- sub. 4) ALLOGGIO P.T. & CANTINE P.S1
- sub. 5) ALLOGGIO P.T. & CANTINA P.S1
- sub. 6) ALLOGGIO P.1° - CANTINA P.S1 - SOFFITTA P.3°
- sub. 7) ALLOGGIO P.2° - SOFFITTA P.3°
- sub. 8) MAGAZZINO P.T.
- sub. 9) ALLOGGIO P.1°
- sub.
- sub.
- sub.
- sub.

orientamento

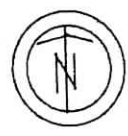

scala 1 : 500

Compilato da GALBARINI POMPEO

Iscritto all'Albo dei GEOMETRI

della Provincia di PAVIA

[Handwritten signature]

Ultima planimetria in atti

Catasto dei Fabbricati - Situazione al 27/02/2013 - Comune di STRADELLA (1968) - < Foglio: 16 - Particella: 287 - Elaborato planimetrico >

COMUNE DI STRADELLA

PROVINCIA DI PAVIA

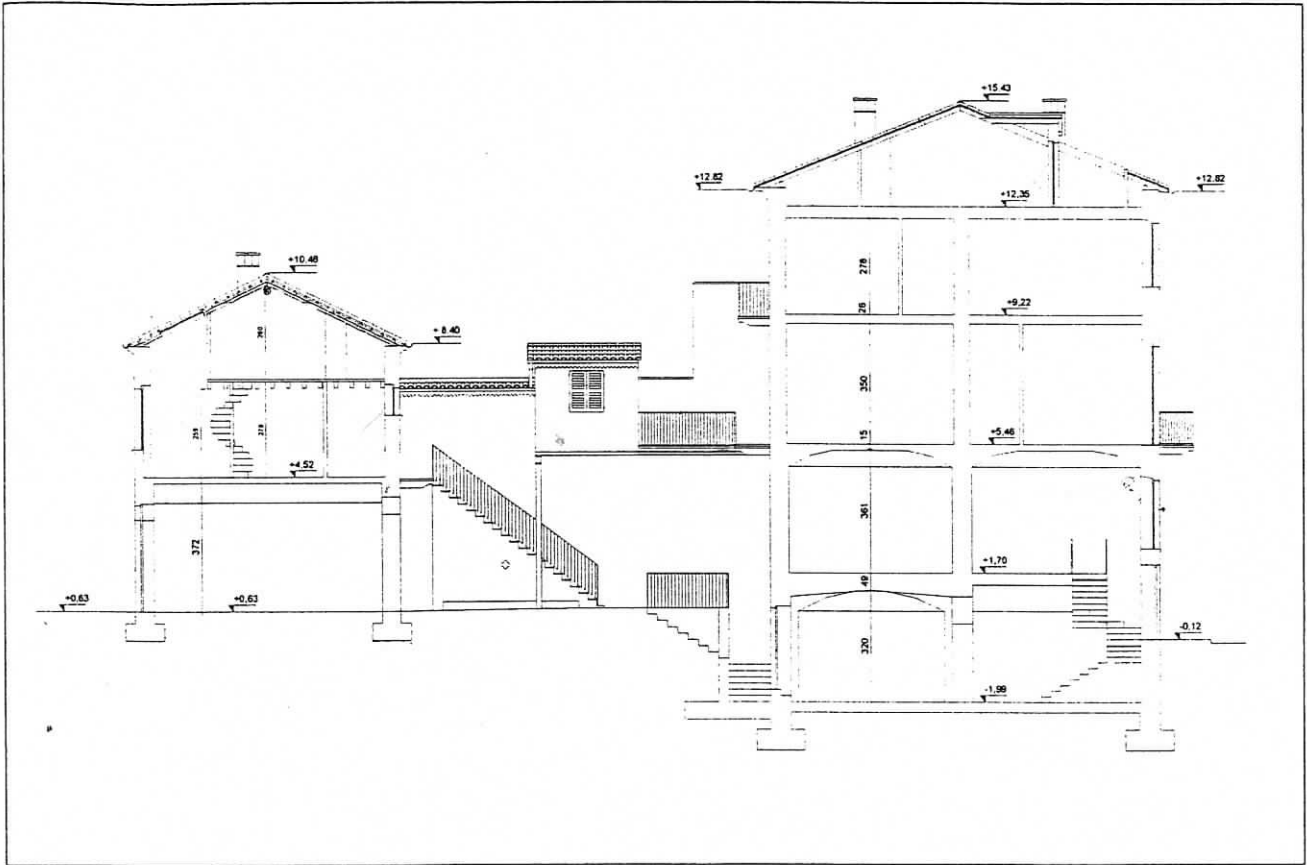

Progetto di ristrutturazione edilizia del complesso residenziale
sito a Stradella in via Trento n. 42

DOCUMENTAZIONE FOTOGRAFICA

IL PROGETTISTA

Arch. Paola Maria Montecucco



LA PROPRIETA'

RODALI S.r.l.

IL DIRETTORE DEI LAVORI

Geom. Claudio Lombardini



Aprile 2005

Progettista: Architetto **PAOLA MARIA MONTECUCCO**

Via XXVI Aprile n. 56, 27049 Stradella (PV) - Iscrizione Ordine Architetti Pavia n. 340



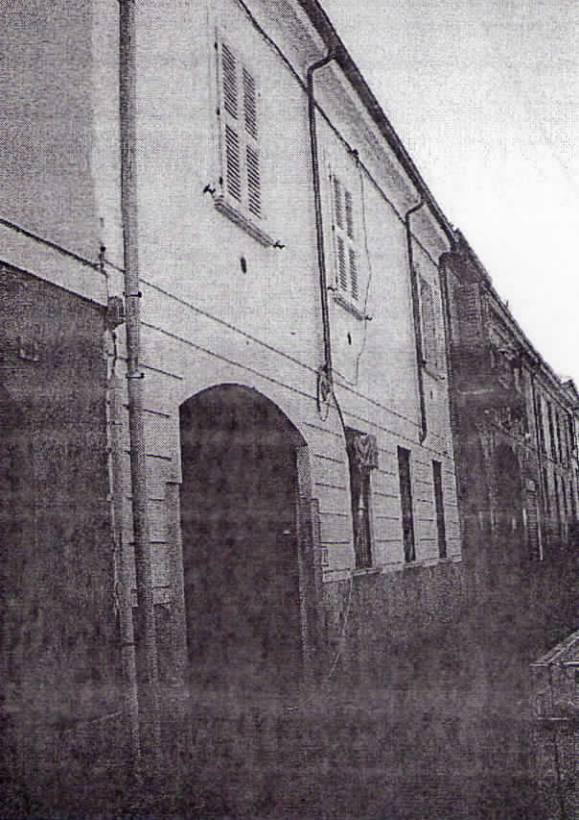





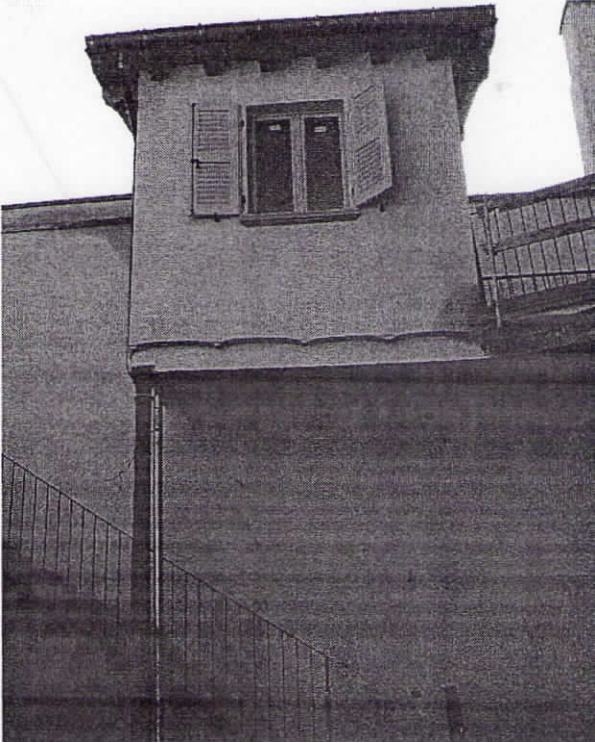

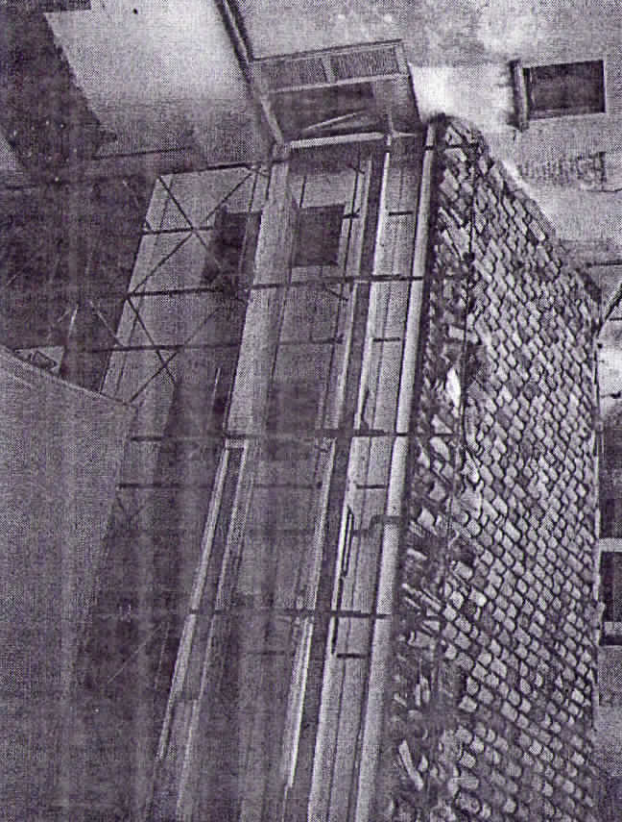

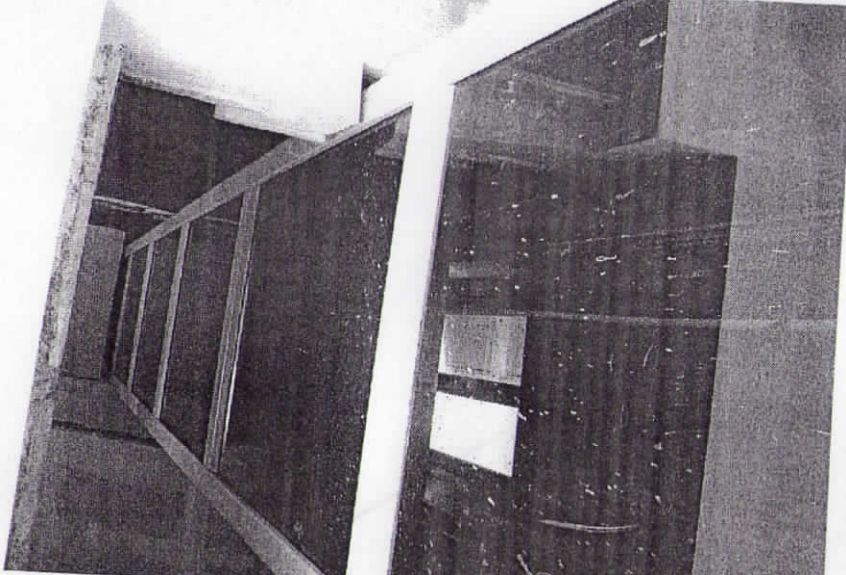



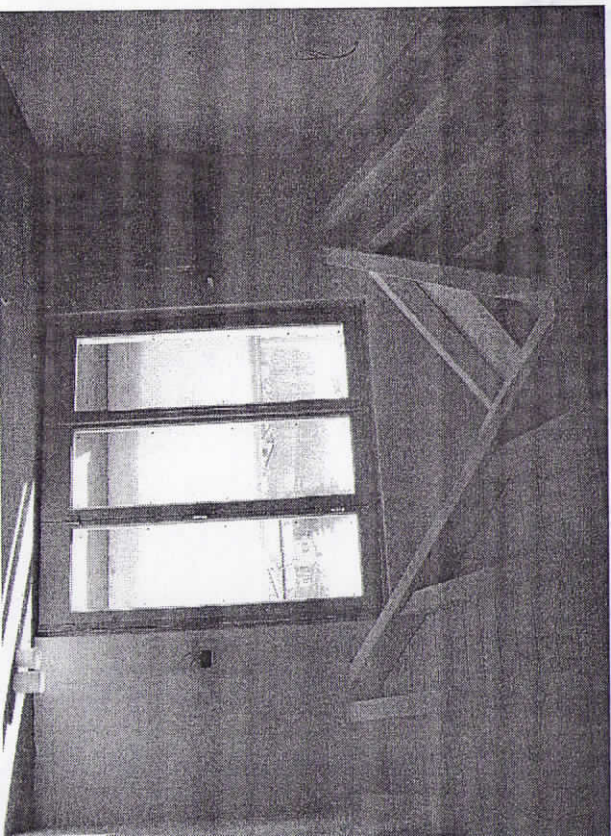

CADDELLO

FINITURE INTERNE

